Recommandations HTA et plongée

(Annexe 1 - Janvier 2013)

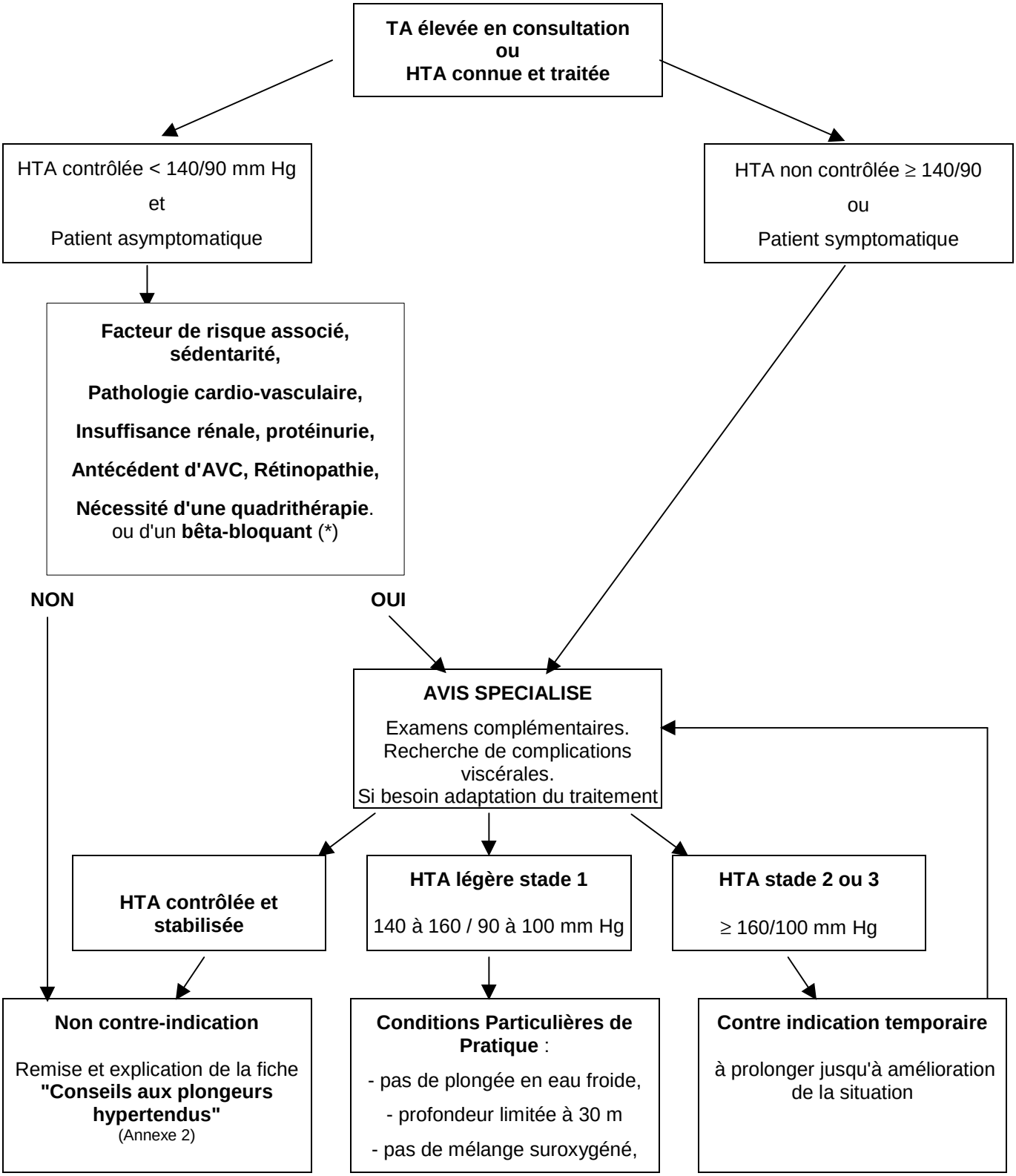

(*) Conditions particulières de pratique "Bêta-bloquants et plongée".

http://www.clubcardiosport.com

http://medical.ffessm.fr

http://www.cardiosub.com